

21-25 NİSAN 2016 (MERSİN-SİLİFKE DELTASI- ALANYA-ANTALYA-FETHİYE-MARMARİS- DENİZLİ- KARAPINAR) ARAZİ ÇALIŞMASI

Kilis 7 Aralık Üniversitesi Fen Edebiyat Fakültesi Coğrafya Bölümünün 21-25 Nisan 2016 tarihinde gerçekleştirdiği Akdeniz Bölgesi Arazi çalışmasına, başta Coğrafya Bölüm Başkanı Yrd. Doç. Dr. Muazzez HARUNOĞULLARI olmak üzere, Yrd. Doç. Dr. Selahattin ÇELİK ve Öğr. Gör. Deniz CENGİZ ile birlikte üç öğretim elemanı ve 88 öğrenci ile toplam 92 kişi katılmıştır. Güzergah olarak Mersin Kızkalesi-Narlıkuyu mevkiinde bulunan Cennet-Cehennem Obrukları ve Astım Mağarası çalışmanın ilk durağı olmuştur. Alanya Kalesi, Düden ve Karpuzkaldıran Şelaleleri ile Antalya taraçaları (Seyirtepe) çalışmanın ikinci büyük durağıdır. Çalışmanın üçüncü durağı ise Fethiye-Ölüdeniz Lagünü, Marmaris Koyu, Gökova Körfezi ve Bodrum Kalesi oluşturmaktadır. Çalışmanın son durağında ise Denizli-Pamukkale, Karahayıt çevresi ile Konya-Karapınar yakınlarındaki volkanik oluşumlar Meke Maarı ve Acıgöl Maar Gölü, Karstik oluşum olan Obruklar ve Örnektepe erozyon sahaları yer almıştır.

Coğrafya üzerine araştırma yapanlar coğrafya öğretiminde arazi çalışmalarının hayati bir öneme sahip olduğunu bilir. Çünkü coğrafi arazi gezileri öğrencilere geniş deneyimler sağlar. Bu sayede öğrenciler coğrafya ile ilgili pek çok kavramı ve pratik bilgiyi birleştirir. “*Duyulanlar unutulur, görülenler hatırlanır, yapılanlar ise unutulmaz*” ülküsüyle gerçekleştirdiğimiz bu çalışmada, arazinin tatbikatı ve derslerde işlenen konuların pekiştirilmesi anlamında oldukça büyük bir katkı sağlamıştır. Arazi çalışmasına katılan öğrencilerimiz bu arazi çalışmasında yaparak yaşayarak öğrenme fırsatı bulmuşlardır.

ARAZİ ÇALIŞMASINDAN FOTOĞRAFLAR



ASTIM MAĐARASI



GÖKSU DELTASI- SİLİFKE OVASI

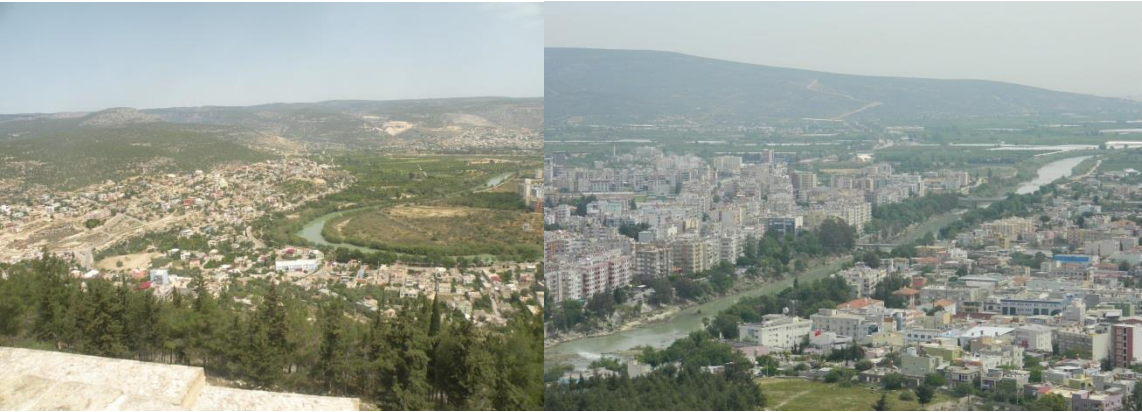

AKDENİZ ÜNİVERSİTESİ EDEBİYAT FAKÜLTESİ COĞRAFYA BÖLÜMÜNDE



DÜDEN ŞELALESİ



ANTALYA- KARPUZKALDIRAN ŞELALESİ- ANTALYA TRAVERTENLERİ

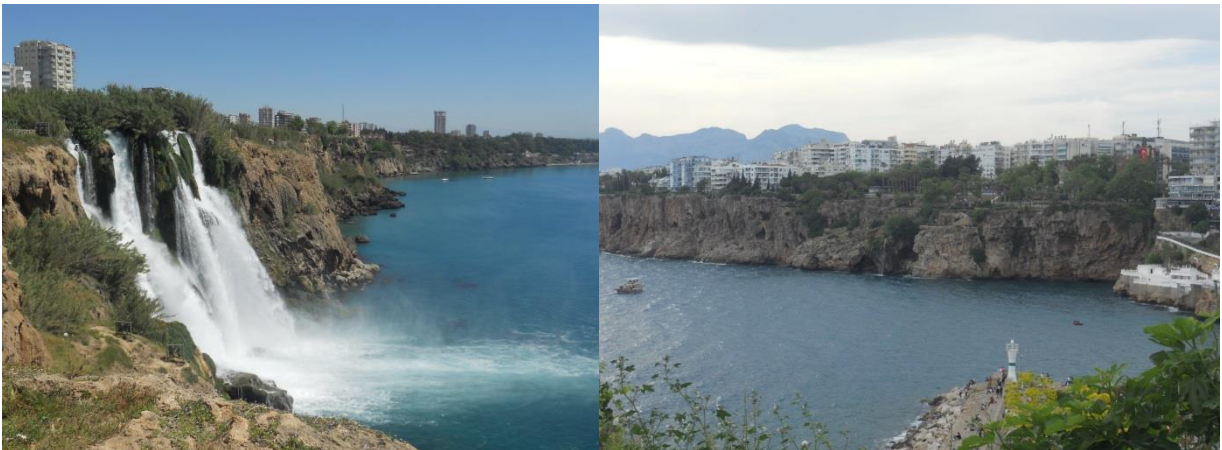

BODRUM



ÖLÜDENİZ LAGÜNÜ

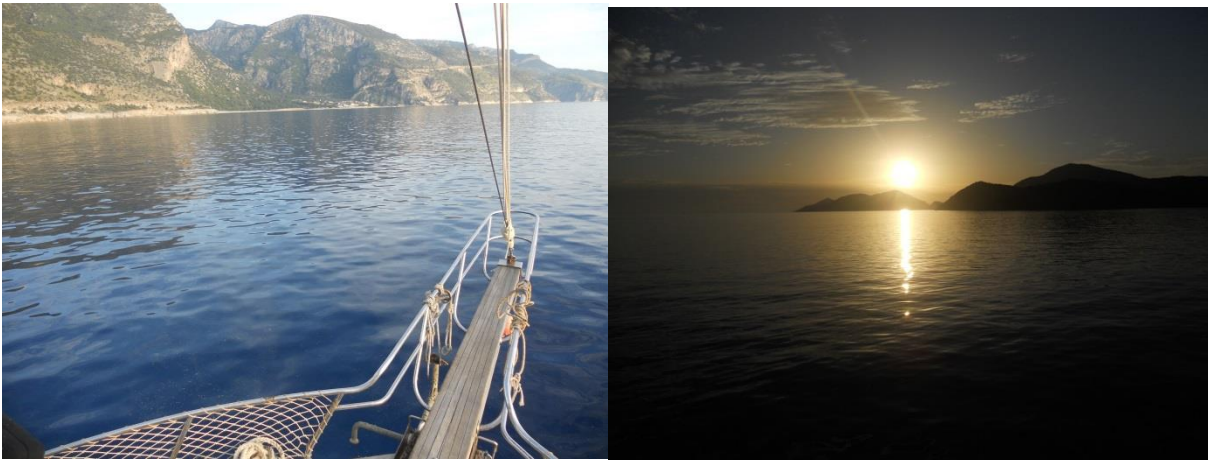

KARAHAYIT KIZILSU

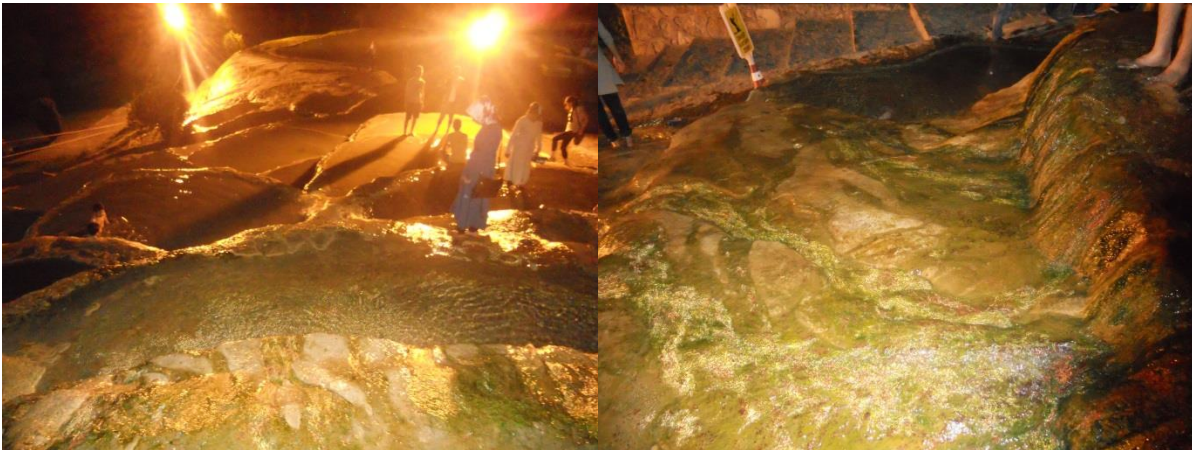

MEKE MAARI- KARAPINAR



ACIGÖL-KARAPINAR



YARIMOĞLU OBRUĞU - KARAPINAR



KARAPINAR EROZYON ALANI



SERA ALANLARI

